RIXOS
PREMIUM BODRUM

КОНЦЕПЦИЯ ОТЕЛЯ

28 марта- Октябрь 2025

RIXOS
HOTELS

ПОЛИТИКА В ОБЛАСТИ КАЧЕСТВА ОТЕЛЯ RIXOS

Главными приоритетами Rixos Hotels являются забота о благополучии гостей, предоставление услуг высшего качества и увеличение числа постоянных гостей.

Принципы Rixos Hotels

В своей деятельности мы строго следуем принципам безопасности пищевых продуктов, обеспечиваем безопасные условия труда, прогнозируем воздействие на окружающую среду и принимаем меры предосторожности, повышаем экологическую осведомленность гостей и помогаем сохранить биологическое разнообразие, а также регулируем расход электроэнергии благодаря эффективному подходу к проектированию, оборудованию и услугам.

Мы обеспечиваем наличие ресурсов, следуем принципу постоянного улучшения, соблюдаем местные законы и международные требования, снижаем риски в области безопасности труда, консультируем сотрудников и их представителей и стимулируем их вовлеченность, а также снижаем экологическое воздействие на природу регионов, где расположены наши отели, действуя в соответствии с конкретными целями в сферах своей деятельности.

Как Председатель совета директоров, я всецело поддерживаю данную политику в области качества, которая позволит Rixos Hotels стать лидером в сфере международного туризма. Всех сотрудников призываю принять настоящую политику и следовать ее принципам в своей деятельности.

Феттах Таминдже
Председатель совета директоров

RIXOS HOTELS

ПОЛИТИКА RIXOS HOTELS В ОБЛАСТИ УСТОЙЧИВОГО РАЗВИТИЯ И СОЦИАЛЬНОЙ ОТВЕТСТВЕННОСТИ

С момента своего основания Rixos Hotels с неизменным уважением и вниманием относится к природным ресурсам, окружающей среде и обществу, для которого осуществляет свою деятельность, и вносит позитивный вклад в развитие этих сфер.

Реализуя стратегию устойчивого развития, мы признаем важнейшую роль всех организаций в решении этой глобальной задачи. Мы уверены, что станем лидерами индустрии гостеприимства благодаря инновационным идеям и растущим глобальным инвестициям, обеспечивая гостям незабываемый отдых в отелях Rixos, постоянно улучшая качество обслуживания и занимая ведущие позиции в области устойчивого развития туризма.

Безграничная энергия таланта, устремлений, преданности делу и инноваций, которая отличает всех сотрудников Rixos Hotels, позволит нам внести позитивный вклад в охрану окружающей среды и развитие общества, в котором мы работаем.

Как председатель совета директоров, хочу обратить внимание всех сотрудников на важность сокращения выбросов углерода в нашей деятельности, необходимость сохранения биоразнообразия и усиление экологической и социальной ответственности.

Феттах Таминдже
Председатель совета директоров

РАСПОЛОЖЕНИЕ

Дата открытия	2003
Категория	5 ★
Общая площадь	187.000 кв.м.
Адрес	Zeytinlikahve Mevki, 48400 - Bodrum | MuğlA
Телефон	+9(0252) 337 11 22
Эл. почта	bodrum@rixos.com
Веб-сайт	https://www.rixos.com/en/hotel-resort/rixos-premium-bodrum
Пляж	200 м., песок / голубой флаг
Количество зданий	1 основное здание & 42 блока
Лифт	3

В период с 15 июня по 26 августа Rixos Premium Bodrum будет предоставлять полную концепцию «all-inclusive – all exclusive». До и после указанных дат, отель будет работать по несколько упрощённой концепции.

Rixos Premium Bodrum оставляет за собой право вносить изменения в концепцию без предварительного предупреждения третьих лиц и компаний.

РАСПОЛОЖЕНИЕ

Расстояние до аэропорта Бодрума	25 km
Расстояние до центра города Бодрум	10 km
Ближайший населенный пункт	Бодрум
Интернет	Бесплатный WIFI
Открытая парковка	Бесплатно
Вертолетная площадка	На острове

В соответствии с решениями, опубликованными Министерством внутренних дел, Министерством туризма и Министерством здравоохранения, в рамках новой практики обязательных процедур, которые должны соблюдаться ввиду пандемии, наш отель оставляет за собой право вносить необходимые изменения в концепцию.

В период с 15 июня по 26 августа Rixos Premium Bodrum будет предоставлять полную концепцию «all-inclusive – all exclusive». До и после указанных дат, отель будет работать по несколько упрощённой концепции.

Rixos Premium Bodrum оставляет за собой право вносить изменения в концепцию без предварительного предупреждения третьих лиц и компаний.

ACCOMMODATION

Villas

Hotel Rooms

GENERAL AREAS

1. Main Entrance
2. Reception
3. ATM
4. Photo Studio
5. Concierge Desk
6. Open Store
7. Market
8. Hairdresser
9. Green Area - Emergency Assembly Area
10. Anjana Spa
11. Clinic-Doctor
12. Cleopatra Island

RESTAURANTS

13. Turquoise Main Restaurant
14. Patisserie Art - Godiva
15. Kalamata - A la carte
16. L'olivo - A la carte
17. People's - Snack / A la carte
18. Umi Teppanyaki - A la carte
19. Cleopatra Restaurant - A la carte

BARS

20. Patisserie Art
21. Pool Bar & Starbucks
22. Neria Beach Bar & Night Club
23. Pier Bar
24. Oliver Lobby Bar
25. Tea Lounge | Anjana Spa
26. Pinot Wine House

SPORTS, ACTIVITIES AND WELLNESS AREAS

27. Main Pool
28. Fitness and Semi-Indoor Pool
29. Beach Volley
30. Exclusive Sports Club
31. Rixy Kids Club
32. Kids Waterpark
33. Tennis Court
34. Watersports and Diving Center
35. Rixos Gardens

BEACH & PIERS

36. Main Beach
37. Main Pier
38. Lifeguard Tower
39. VIP Pier
40. Villa Cabana

PRIVATE AREAS

41. Massage Loggias
42. Cabana Loggias
43. Cleopatra Beach

VILLAS

VP. Pearl Villa
VD. Diamond Villa
EV. Executive Villa
PV. Presidential Villa

RIXOS
PREMIUM BODRUM

Scan QR Code To Download The Hotel Map

ПРИБЫТИЕ И ВЫЕЗД

При заезде гостей встречают фирменными коктейлями и шоколадом ручной работы.

Услуга комфортный Check-in и бесконтактная регистрация

Круглосуточная помощь оператора по телефону. Специальная услуга для каждого гостя, ассистент по отдыху

Бесплатная парковка и услуги парковщика

Приоритет при бронировании столиков в осн. ресторане для гостей с огр. возможностями

При выезде наших гостей предоставляется вода и салфетки в машину.

Местоположение номера	Deluxe Room	Premium Room	Suite	Superior Suite	Executive Room	Suite Executive	Suite Grand Executive	Suite Grand Executive With Terrace
Вид на сад	35		10	12	5	16	11	
Вид на море	33	42						10
Общий	**68**	**42**	**10**	**12**	**5**	**16**	**11**	**10**

Общее количество номеров: 174

Общее количество мест: 496

В период с 15 июня по 26 августа Rixos Premium Bodrum будет предоставлять полную концепцию «all-inclusive – all exclusive». До и после указанных дат, отель будет работать по несколько упрощённой концепции.

Rixos Premium Bodrum оставляет за собой право вносить изменения в концепцию без предварительного предупреждения третьих лиц и компаний.

ПРИВЕТСТВИЕ НА ВИЛЛАХ

При заезде гостей встречают фирменными коктейлями/шампанским и шоколадом ручной работы.

VIP регистрация заезда на виллах

Батлер сервис

Виллы	Panaroma Villa	Superior Villa	Executive Villa	Diamond Villa	Pearl Villa	Presidential Villa
Вид на море	5	1	6	1	1	1
Общий	**5**	**1**	**6**	**1**	**1**	**1**

Общее количество вилла: 15

В период с 15 июня по 26 августа Rixos Premium Bodrum будет предоставлять полную концепцию «all-inclusive – all exclusive». До и после указанных дат, отель будет работать по несколько упрощённой концепции.
Rixos Premium Bodrum оставляет за собой право вносить изменения в концепцию без предварительного предупреждения третьих лиц и компаний.

УСЛУГИ ВКЛЮЧЕННЫЕ В КОНЦЕПЦИЮ

	Deluxe Room	Premium Room	Suite	Superior Suite	Executive Room	Suite Executive	Suite Grand Executive	Suite Grand Executive with Terrace
Услуга Meet&Assist на вылете из аэропорта Бодрум **(минимальное количество ночей проживания для – 10)**	За дополнительную плату	За дополнительную плату	За дополнительную плату	За дополнительную плату	Включено	Включено	Включено	Включено
*VIP встреча с цветами и с шампанским						Включено	Включено	Включено
Holiday ассистент	Включено	Включено	Включено	Включено	Включено	Включено	Включено	Включено
*VIP сет-ап в номере по прибытии					Включено	Включено	Включено	Включено
*Меню подушек	Включено по запросу	Включено по запросу	Включено по запросу	Включено по запросу	Включено	Включено	Включено	Включено
Мини-бар	Включено	Включено	Включено	Включено				
Премиум Мини-бар					Включено	Включено	Включено	Включено
Утюг & Гладильная доска	Включено по запросу	Включено по запросу	Включено по запросу	Включено по запросу	Включено	Включено	Включено	Включено
Услуга подготовки номера ко сну					Включено	Включено	Включено	Включено
Обслуживание в номере	За дополнительную плату	За дополнительную плату	За дополнительную плату	За дополнительную плату	За дополнительную плату	За дополнительную плату	За дополнительную плату	За дополнительную плату
A la Carte завтрак в ресторане People's (по бронированию)	За дополнительную плату	За дополнительную плату	За дополнительную плату	За дополнительную плату	Включено	Включено	Включено	Включено
Услуги прачечной	За дополнительную плату	За дополнительную плату	За дополнительную плату	За дополнительную плату	За дополнительную плату	За дополнительную плату	За дополнительную плату	За дополнительную плату
Ежедневное пополнения мини-бара					Включено	Включено	Включено	Включено
Ванные принадлежности	Включено	Включено	Включено	Включено	Включено	Включено	Включено	Включено
Детские ванные принадлежности (0-12 лет)	Включено	Включено	Включено	Включено	Включено	Включено	Включено	Включено
Тапочки & Халат	Включено	Включено	Включено	Включено	Включено	Включено	Включено	Включено

Включено

Включено по запросу

За дополнительную плату

В период с 15 июня по 26 августа Rixos Premium Bodrum будет предоставлять полную концепцию «all-inclusive – all exclusive». До и после указанных дат, отель будет работать по несколько упрощённой концепции.Услуги в номерах, не предусмотренные концепцией, доступны для покупки для каждой категории номеров.
*Вышеуказанные услуги доступны в период с 15 июня по 26 августа.

По любому вопросу обратитесь к личному ассистенту по отдыху

Rixos Premium Bodrum оставляет за собой право вносить изменения в концепцию без предварительного предупреждения третьих лиц и компаний.

ЭКСКЛЮЗИВНАЯ КОНЦЕПЦИЯ ДЛЯ ОБНОВЛЕННЫХ НОМЕРОВ И ЛЮКСОВ

Услуги Fast track на вылете из аэропорта Bodrum
(мин 10 ночей бронирования)

VIP встреча с цветами и с шампанским

Премиум Мини-бар

A la Carte завтрак в ресторане People's
(по бронированию)

Услуга подготовки номера ко сну

В период с 15 июня по 26 августа Rixos Premium Bodrum будет предоставлять полную концепцию «all-inclusive – all exclusive». До и после указанных дат, отель будет работать по несколько упрощённой концепции.
*Вышеуказанные услуги доступны в период с 15 июня по 26 августа.

Rixos Premium Bodrum оставляет за собой право вносить изменения в концепцию без предварительного предупреждения третьих лиц и компаний.

КОНЦЕПЦИЯ МЕДОВОГО МЕСЯЦА

Специальное оформление номера
в день приезда

Игристое вино и специальные подарки
в номер в день приезда

Традиционный турецкий завтрак в
ресторане People's
(один раз за весь период проживания)*

*Пожалуйста, свяжитесь с вашим помощником по праздникам, чтобы заказать завтрак за 1 день.

*Свидетельство о браке необходимо предъявить во время регистрации, чтобы продолжить концепцию медового месяца. Условия концепции медового месяца указаны в договоре.

В период с 15 июня по 26 августа Rixos Premium Bodrum будет предоставлять полную концепцию «all-inclusive – all exclusive». До и после указанных дат, отель будет работать по несколько упрощённой концепции.

Rixos Premium Bodrum оставляет за собой право вносить изменения в концепцию без предварительного предупреждения третьих лиц и компаний.

VIP ОБСЛУЖИВАНИЕ НА ВИЛЛАХ

	Panorama Villa	Superior Villa	Executive Villa	Diamond Villa	Pearl Villa	Presidential Villa
CIP Лаундж в аэропорту Бодрум **(минимальное количество ночей проживания - 10)**	✓	✓				
CIP Лаундж в аэропорту Бодрум **(минимальное количество ночей проживания - 7)**			✓	✓	✓	✓
Услуга Meet&Assist на вылете из аэропорта Бодрум **(минимальное количество ночей проживания для - 7)**	✓	✓				
Услуга Meet&Assist на вылете из аэропорта Бодрум **(минимальное количество ночей проживания для - 5)**			✓	✓	✓	✓
VIP трансфер аэропорту по прибытии и отъезде (из аэропорта Bodrum)	✓	✓	✓	✓	✓	✓
VIP встреча с цветами и шампанским / игристым вином	✓	✓	✓	✓	✓	✓
Личный Батлер & клаб-кар	✓	✓	✓	✓	✓	✓
Завтрак на вилле	✓	✓	✓	✓	✓	✓
Услуги заказа еды и напитков на виллу	✓	✓	✓	✓	✓	✓
Приватный пляж для гостей вилл	✓	✓	✓	✓	✓	✓
Услуга подготовки номера ко сну Ежедневное пополнения мини-бара	✓	✓	✓	✓	✓	✓
Личный повар	✓	✓	✓	✓	✓	✓
Завтрак в ресторане Club House (Глубинаьный ресторан для гостей вилл)	✓	✓	✓	✓	✓	✓
Павильон на пляже Клеопатра	✓	✓	✓	✓	✓	✓
VIP Павильон на пирсе						✓
Меню подушек	✓	✓	✓	✓	✓	✓
Обед в ресторане Club House (Глубинаьный ресторан для гостей вилл)	✓	✓	✓	✓	✓	✓
Детская и взрослая косметика для ванн, халаты и тапочки **(0-12 лет)**	✓	✓	✓	✓	✓	✓
Приоритет при бронировании ресторанов a la carte в отеле	✓	✓	✓	✓	✓	✓
A la Carte завтрак в ресторане Peoples	✓	✓	✓	✓	✓	✓

✓ Включено

✓ За дополнительную плату

Услуги виллы, не предусмотренные концепцией, доступны для покупки для каждой категории вилл. *Услуги, включённые в концепцию при минимальном сроке проживания 4 ночи. *Некоторые сервисы ограничены более длительным сроком проживания, как выделено в таблице. Rixos Premium Bodrum оставляет за собой право вносить изменения в концепцию без предварительного предупреждения третьих лиц и компаний.

*В период с 15 июня по 26 августа Rixos Premium Bodrum будет предоставлять полную концепцию «all-inclusive – all exclusive». До и после указанных дат, отель будет работать по несколько упрощённой концепции.

DELUXE ROOM | С видом на сад или на море

С видом на сад 39 m² & С видом на море 42 m²

Характеристика:

LCD ТВ, мини-бар, набор для приготовления чая и кофе, мраморный пол, центральное кондиционирование, телефон с прямой международной линией, сейф, wi-fi, тапочки, фен, душ, туалет.

Максимальное размещение : 2 взрослых + 1 ребенок (0 – 11.99)

360°

В период с 15 июня по 26 августа Rixos Premium Bodrum будет предоставлять полную концепцию «all-inclusive – all exclusive». До и после указанных дат, отель будет работать по несколько упрощённой концепции.
Rixos Premium Bodrum оставляет за собой право вносить изменения в концепцию без предварительного предупреждения третьих лиц и компаний.

PREMIUM ROOM | С видом на море

52 m²

Характеристика:

LCD ТВ, мини-бар, набор для приготовления чая и кофе, мраморный пол, центральное кондиционирование, телефон с прямой международной линией, сейф, wi-fi, тапочки, фен, душ, туалет.

Максимальное размещение : 2 Взрослых + 1 Ребенок (0 – 11.99) + 1 Младенец (0 – 2, 99)

360°

В период с 15 июня по 26 августа Rixos Premium Bodrum будет предоставлять полную концепцию «all-inclusive – all exclusive». До и после указанных дат, отель будет работать по несколько упрощённой концепции.
Rixos Premium Bodrum оставляет за собой право вносить изменения в концепцию без предварительного предупреждения третьих лиц и компаний.

SUITE | С видом на сад

54 m²

Характеристика:

Характеристика : LCD ТВ, мини-бар, набор для приготовления чая и кофе, мраморный пол, центральное кондиционирование, телефон с прямой международной линией, сейф, wi-fi, тапочки, фен, душ, туалет.
Suite с роскошным и элегантным интерьером состоит из 1 гостиной и 1 спальной комнаты.

Максимальное размещение : 2 взрослых + 2 ребенка (0 – 11.99)

360°

В период с 15 июня по 26 августа Rixos Premium Bodrum будет предоставлять полную концепцию «all-inclusive – all exclusive». До и после указанных дат, отель будет работать по несколько упрощённой концепции.
Rixos Premium Bodrum оставляет за собой право вносить изменения в концепцию без предварительного предупреждения третьих лиц и компаний.

SUPERIOR SUITE | С видом на сад

93 m²

Характеристика:

LCD ТВ, мини-бар, набор для приготовления чая и кофе, мраморный пол, центральное кондиционирование, телефон с прямой международной линией, сейф, wi-fi, тапочки, фен, душ, туалет.

Современный интерьер комната состоит из 2 спальных комнат и небольшой гостинной.

Максимальное размещение : 4 взрослых + 2 ребенка (0 – 11.99)

360°

В период с 15 июня по 26 августа Rixos Premium Bodrum будет предоставлять полную концепцию «all-inclusive – all exclusive». До и после указанных дат, отель будет работать по несколько упрощённой концепции.
Rixos Premium Bodrum оставляет за собой право вносить изменения в концепцию без предварительного предупреждения третьих лиц и компаний.

EXECUTIVE ROOM | С видом на сад

89 m²

Характеристика:

Smart TV, Мини Бар с VIP наполнением , набор для приготовления чая и кофе, кофемашина Nespresso, Керамический пол, Центральное кондиционирование, Телефон с прямой международной линией, Сейф, wi-fi, Халат, Тапочки, Душ / Туалет, Фен.

Максимальное размещение: 2 Взрослых + 1 Ребенок (0 – 11,99) + 1 младенец (0 – 2,99)

360°

В период с 15 июня по 26 августа Rixos Premium Bodrum будет предоставлять полную концепцию «all-inclusive – all exclusive». До и после указанных дат, отель будет работать по несколько упрощённой концепции.
Rixos Premium Bodrum оставляет за собой право вносить изменения в концепцию без предварительного предупреждения третьих лиц и компаний.

SUITE EXECUTIVE | С видом на сад

119 m²

Характеристика:

Smart TV, Мини Бар с VIP наполнением , набор для приготовления чая и кофе, кофемашина Nespresso, Керамический пол, Центральное кондиционирование, Телефон с прямой международной линией, Сейф, wi-fi, Халат, Тапочки, Душ / Туалет, Фен.
Идеально для семейного отдыха с детьми.

Максимальное размещение : 4 Взрослых + 1 Ребенок (0 – 11,99) + 1 младенец (0 – 2,99)

360°

В период с 15 июня по 26 августа Rixos Premium Bodrum будет предоставлять полную концепцию «all-inclusive – all exclusive». До и после указанных дат, отель будет работать по несколько упрощённой концепции.
Rixos Premium Bodrum оставляет за собой право вносить изменения в концепцию без предварительного предупреждения третьих лиц и компаний.

SUITE GRAND EXECUTIVE | С видом на сад

118 m²

Характеристика:

Smart TV, Мини Бар с VIP наполнением , набор для приготовления чая и кофе, кофемашина Nespresso, Керамический пол, Центральное кондиционирование, Телефон с прямой международной линией, Сейф, wi-fi, Халат, Тапочки, Душ / Туалет, Фен.
Идеально для семейного отдыха с детьми.

Максимальное размещение : 4 Взрослых + 2 ребенка (0 – 11.99)

360°

В период с 15 июня по 26 августа Rixos Premium Bodrum будет предоставлять полную концепцию «all-inclusive – all exclusive». До и после указанных дат, отель будет работать по несколько упрощённой концепции.
Rixos Premium Bodrum оставляет за собой право вносить изменения в концепцию без предварительного предупреждения третьих лиц и компаний.

SUITE GRAND EXECUTIVE WITH TERRACE | С видом на сад и море

177 m²

Характеристика:

Smart TV, Мини Бар с VIP наполнением , набор для приготовления чая и кофе, кофемашина Nespresso, Керамический пол, Центральное кондиционирование, Телефон с прямой международной линией, Сейф, wi-fi, Халат, Тапочки, Душ / Туалет, Фен.
Идеально для семейного отдыха с детьми.

Максимальное размещение : 4 Взрослых + 2 ребенка (0 – 11.99)

360°

В период с 15 июня по 26 августа Rixos Premium Bodrum будет предоставлять полную концепцию «all-inclusive – all exclusive». До и после указанных дат, отель будет работать по несколько упрощённой концепции.
Rixos Premium Bodrum оставляет за собой право вносить изменения в концепцию без предварительного предупреждения третьих лиц и компаний.

PANORAMA VILLA | С видом на море

400 m²

Характеристика:

Уютная вилла с великолепным панорамным видом на Эгейское море. На каждой вилле имеется LCD TV, 2 просторные спальные комнаты с Глубинаьными ванными комнатами, 2 детские комнаты, гостиная с кухней, терраса и индивидуальный бассейн.

Максимальное размещение. 4 взрослых + 2 ребенка (0 – 11.99)

Размеры бассейна “Panorama Villa”;
Ширина: Боковая часть 3,90 м. / Средняя часть 4,90 м.
Длина: 9 м.
Глубина: 1,4 м.

360°

В период с 15 июня по 26 августа Rixos Premium Bodrum будет предоставлять полную концепцию «all-inclusive – all exclusive». До и после указанных дат, отель будет работать по несколько упрощённой концепции.
Rixos Premium Bodrum оставляет за собой право вносить изменения в концепцию без предварительного предупреждения третьих лиц и компаний.

SUPERIOR VILLA | С видом на море

600 m²

Характеристика:

Частный бассейн, терраса, зона для зона для принятия солнечных ванн, 5 спален, 2 большие гостиные, ванные комнаты с мозаичным мраморным полом ручной работы, кухня, Smart TV в каждой комнате, VIP мини-бар, балкон, центральный кондиционер, прямая международная телефонная линия, сейф, WIFI, халат, тапочки душ/туалет, фен.

Максимальное размещение. 10 взрослых / 10 взрослых + 1 ребенок (0 – 11.99)

Размеры бассейна "Superior Villa";
Ширина: 5 м.
Длина: 11,10 м.
Глубина: 1,4 м.

360°

В период с 15 июня по 26 августа Rixos Premium Bodrum будет предоставлять полную концепцию «all-inclusive – all exclusive». До и после указанных дат, отель будет работать по несколько упрощённой концепции.
Rixos Premium Bodrum оставляет за собой право вносить изменения в концепцию без предварительного предупреждения третьих лиц и компаний.

EXECUTIVE VILLA | С видом на море

840 m²

Характеристика:

Rixos Premium Bodrum предлагает вам приватную виллу с изысканной атмосферой, в которой вы сможете насладиться пятизвездочным обслуживанием и гостеприимством отелей Rixos. Приятный, комфортный и безопасный отдых в окружении роскоши, где к вашим услугам предоставляется профессиональный батлер. На вилле 5 спальных комнат + 1 комната для ассистента, 2 большие гостиные, кухня, гардеробная, индивидуальный бассейн, джакузи и ванная комната.

Максимальное размещение: 10 взрослых + 2 ребенка (0 – 11.99)

Размеры бассейна "Executive Villa";
Ширина: 3,50 м. / 5,40 м.
Длина: 12 м.
Глубина: 1,4 м.

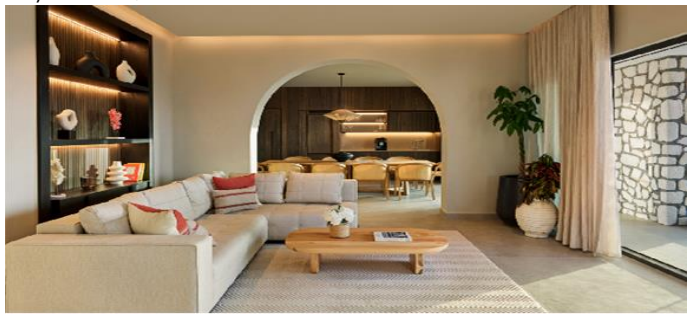

360°

В период с 15 июня по 26 августа Rixos Premium Bodrum будет предоставлять полную концепцию «all-inclusive – all exclusive». До и после указанных дат, отель будет работать по несколько упрощённой концепции.
Rixos Premium Bodrum оставляет за собой право вносить изменения в концепцию без предварительного предупреждения третьих лиц и компаний.

PEARL VILLA | С видом на море

600 m²

Характеристика:

Изысканная вилла с неповторимым дизайном и атмосферой, в которой вы сможете насладится пятизвездочным обслуживанием и гостеприимством отелей Rixos. Приятный, комфортный и безопасный отдых в окружении роскоши, где к вашим услугам предоставляется профессиональный батлер. На вилле 5 спальных комнат, 2 большие гостиные, кухня, гардеробная, сауна, индивидуальный бассейн и ванная комната с мраморными полами, украшенными великолепной мозаикой ручной работы.

Максимальное размещение : 10 взрослых + 1 ребенка (0 – 11.99)

Размеры бассейна "Pearl Villa";
Ширина: 5 м.
Длина: 11,10 м.
Глубина: 1,4 м.

360°

В период с 15 июня по 26 августа Rixos Premium Bodrum будет предоставлять полную концепцию «all-inclusive – all exclusive». До и после указанных дат, отель будет работать по несколько упрощённой концепции.
Rixos Premium Bodrum оставляет за собой право вносить изменения в концепцию без предварительного предупреждения третьих лиц и компаний.

PRESIDENTIAL VILLA | С видом на море

1310 m²

Характеристика:

Вилла с современным дизайном имеет террасу, частный бассейн, сад, зоны отдыха на открытом воздухе, зону для принятия солнечных ванн, 6 спален, 6 ванных комнат, джакузи в главной ванной комнате, спа, тренажерный зал, большую гостиную, полностью оборудованную кухню. Smart TV в каждой комнате, VIP Мини-бар, балкон, центральный кондиционер, прямая международная телефонная линия, сейф, WIFI, халат, тапочки, душ, туалет, фен.

Максимальное размещение: 12 взрослых + 1 ребенок (0 – 11,99)

Размеры бассейна "Presidential Villa";
Ширина: 7,6 м.
Длина: 14,6 м.
Глубина: 1,4 м.

360°

В период с 15 июня по 26 августа Rixos Premium Bodrum будет предоставлять полную концепцию «all-inclusive – all exclusive». До и после указанных дат, отель будет работать по несколько упрощённой концепции.
Rixos Premium Bodrum оставляет за собой право вносить изменения в концепцию без предварительного предупреждения третьих лиц и компаний.

DIAMOND VILLA | С видом на море

1668 m²

Характеристика:

Современно спроектированная вилла имеет частный бассейн с зоной для принятия солнечных ванн, большой террасой и зоной отдыха на открытом воздухе. 7 спальных комнат, с собственными душевыми, специальную ванну в главной ванной комнате, спа-комнату, большую гостиную. Полностью оборудованная кухня, Smart TV в каждой комнате, VIP мини-бар, балкон, центральный кондиционер, прямая международная телефонная линия, сейф, WIFI, халат, тапочки, душ, туалет, фен.

Максимальное размещение : 14 взрослых + 1 ребенок (0 – 11.99)

Размеры бассейна "Diamond Villa";
Ширина: 8 м. / 5,7 м.
Длина: 19 м.
Глубина: 1,4 м.

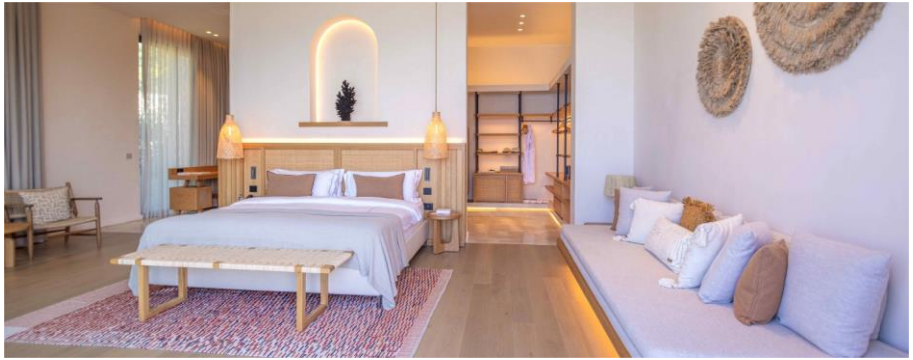

В период с 15 июня по 26 августа Rixos Premium Bodrum будет предоставлять полную концепцию «all-inclusive – all exclusive». До и после указанных дат, отель будет работать по несколько упрощённой концепции.
Rixos Premium Bodrum оставляет за собой право вносить изменения в концепцию без предварительного предупреждения третьих лиц и компаний.

ALL INCLUSIVE - ALL EXCLUSIVE CONCEPT | FOOD & BEVERAGE

Turquoise Ресторан (Шведский стол)	8 Баров	Детокс уголок и свежевыжатые полезные соки на завтрак в ресторане Turquoise
4 A La Carte Ресторана	Godiva Кафе	Специальные чайные и кофейные ассорти и шоу, подготовленные миксологами
People's Snack Ресторан	Rixy Kids Club Ресторан (Шведский стол)	Мороженое, Waffle и фруктовые уголки в ресторане Turquoise
Club House Ресторан для гостей вилл	Авторские коктейли шоу, подготовленные миксологами	Специальное приготовление блюд по запросу (диабетическое меню, гипоалергенное, безглютеновое, веганское, вегетарианское)

В период с 15 июня по 26 августа Rixos Premium Bodrum будет предоставлять полную концепцию «all-inclusive – all exclusive». До и после указанных дат, отель будет работать по несколько упрощённой концепции.
Rixos Premium Bodrum оставляет за собой право вносить изменения в концепцию без предварительного предупреждения третьих лиц и компаний.

ALL INCLUSIVE - ALL EXCLUSIVE CONCEPT | BEVERAGE CONCEPT

Виски	Джин	Водка	Коньяк & Бренди	Ром	Текила	Ликер	Пиво	Ракы
Солодовый	Премиум	Премиум	xO	Дарк	Анejo	Премиум	Импортное	Все виды
Скотч	Стандарт	Стандарт	VSOP	Лайт	Голд	Стандарт	Местное	
Бурбон		С фруктовым вкусом	VSO	Голд	Сильвер	Экзотический		
Ирландский			VS					

*В период с 15 июня по 26 августа Rixos Premium Bodrum будет предоставлять полную концепцию «all-inclusive – all exclusive». До и после указанных дат, отель будет работать по несколько упрощённой концепции.
*Все подаваемые напитки являются мировыми брендами и являются оригинальными продуктами.
*Виды и марки подаваемых напитков могут различаться в зависимости от расположения и концепции баров.
*Безалкогольные напитки предлагаются в бутылках или предварительно смешанные во всех барах и ресторанах.

Rixos Premium Bodrum оставляет за собой право вносить изменения в концепцию без предварительного предупреждения третьих лиц и компаний.

РЕСТОРАНЫ

TURQUOISE RESTAURANT	PEOPLE'S	PEOPLE'S	RIXY RESTAURANT	CLUB HOUSE
Шведский стол	A La Carte	A La Carte Snack	Шведский стол	Вилла Ресторан
TYPE OF MEAL				
Завтрак : 07.00 - 11.00 Обед : 12.30 - 14.30 Ужин : 19.00 - 21.30	Завтрак : 09.00 - 11.00 Ужин : 19.30 - 24.00	Обед : 12.00 - 16.00 Перекус : 16.00 - 18.00 Ночной Snack : 24.00 - 07.00	Обед & Ужин (самообслуживание) : 14.00 - 22.00	Завтрак : 09.00 - 11.00 Обед : 12.30 - 16.00
Вместимость				
500	48	140	48	80
Включено в концепцию				
✓		✓	✓	

Turquoise Ресторан : Блюда готовятся «за минуту».

*Ресторан Club House доступен только для гостей вилл.

*Завтрак и ужин в ресторане People's необходимо бронировать заранее. В ресторане People's предлагается завтрак и ужин за дополнительную плату.

В период с 15 июня по 26 августа Rixos Premium Bodrum будет предоставлять полную концепцию «all-inclusive – all exclusive». До и после указанных дат, отель будет работать по несколько упрощённой концепции.

Rixos Premium Bodrum оставляет за собой право вносить изменения в концепцию без предварительного предупреждения третьих лиц и компаний.

A LA CARTE РЕСТОРАНЫ

L'OLIVO Ресторан	KALAMATA Ресторан	UMI TEPPANYAKI	CLUB HOUSE (для гостей вил)
Итальянская кухня	Греческая кухня	Паназиатская кухня	Вилла Ресторан
Открытие | Закрытие			
19.30 - 21.30	19.00 - 22.00	20.00 - 22.00	19.00 - 22.00
Вместимость			
40	80	36	80
Включено в концепцию			

*Для посещения ресторанов A La Carte требуется предварительное бронирование и дресс-код.
*Аля карт рестораны работают на платной основе.
*В зависимости от погодных условий и особенностями работы ресторанов, A la Carte ресторан Lolivo будет работать с 1 апреля. Остальные A la Carte рестораны будут предоставлять сервис с 28 Апреля по 15 Сентября.
*Все рестораны A La Carte работают в дни, определенные отелем и в зависимости от сезона.

В период с 15 июня по 26 августа Rixos Premium Bodrum будет предоставлять полную концепцию «all-inclusive – all exclusive». До и после указанных дат, отель будет работать по несколько упрощённой концепции.

Rixos Premium Bodrum оставляет за собой право вносить изменения в концепцию без предварительного предупреждения третьих лиц и компаний.

БАРЫ & ПРЕДОСТАВЛЯЕМЫЙ СЕРВИС

Бары	Сервис	Время	Включено
Oliver Lobby Бар	Полный сервис напитков	24 часа	✓
Godiva Кафе	Выбор чая и кофе	12.00 - 19.00	✓
Pool Бар	Полный сервис напитков	10.00 - 18.00	✓
Pier Бар	Полный сервис напитков	10.00 - 18.00	✓
Neria Beach Бар	Полный сервис напитков	09.00 - 18.00	✓
Tea Lounge | Anjana Спа	Выбор свежего травяного чая	12.30 - 19.00	✓
Neria Night Бар	Full bar beverage service	21.00 - 24.00	✓
Pinot Винный Дом	Выбор местного и импортного вина	09.00 - 20.00	✓
Cleopatra Beach Бар	Полный сервис напитков (для гостей вил)	09.00 - 18.00	✓
Мини-Бар	Пиво и безалкогольные напитки	Обновляется ежедневно	✓
Премиальный Мини-Бар	Избранные алкогольные и безалкогольные напитки премиум-класса (входит только в Executive номера и люксы)	Обновляется ежедневно	✓
Обслуживание в номере	Специальное меню	24 часа	✓

В период с 15 июня по 26 августа Rixos Premium Bodrum будет предоставлять полную концепцию «all-inclusive – all exclusive». До и после указанных дат, отель будет работать по несколько упрощённой концепции.

Rixos Premium Bodrum оставляет за собой право вносить изменения в концепцию без предварительного предупреждения третьих лиц и компаний.

БАССЕЙНЫ

Название бассейна	Локация	Без подогрева	ГЛУБИНА	РАЗМЕР
Основной бассейн	Главный сад	✓	145 см	1.710 м2
Полу-крытый бассейн	Рядом с фитнес центром	✓	140 см	375 м2
Детский бассейн с горками	Rixy Kids Club	✓	50 см	133 м2

*Услуги в бассейне предоставляются в зависимости от погодных условий.

В период с 15 июня по 26 августа Rixos Premium Bodrum будет предоставлять полную концепцию «all-inclusive – all exclusive». До и после указанных дат, отель будет работать по несколько упрощённой концепции.
Rixos Premium Bodrum оставляет за собой право вносить изменения в концепцию без предварительного предупреждения третьих лиц и компаний.

ПАВИЛЬОНЫ

Название	Локация	Включено
Павильон на главном пляже	Главный пляж	
Кабана на острове	Остров	
Павильон	Пляж Клеопатры	

*Все павильоны доступны в зависимости от погодных условий.
*Для основных павильонов на пляже требуется предварительное бронирование.
*Островные павильоны включены в концепцию только для гостей Executive Villa.
*Павильоны на пляже Клеопатры включены в концепцию только для гостей вилл.

В период с 15 июня по 26 августа Rixos Premium Bodrum будет предоставлять полную концепцию «all-inclusive – all exclusive». До и после указанных дат, отель будет работать по несколько упрощённой концепции.
Rixos Premium Bodrum оставляет за собой право вносить изменения в концепцию без предварительного предупреждения третьих лиц и компаний.

РАЗВЛЕЧЕНИЯ

Rixos Premium Bodrum — отличное место для отдыха с друзьями и семьей.
Любителей активного отдыха порадует широкий выбор развлекательных программ, мероприятий и тематических вечеринок.

СОБЫТИЯ & МЕРОПРИЯТИЯ

- Ежедневная живая музыка
- Lobby Terrace | живая музыка
- MayRest
- Rixy детская олимпиада
- Оливковый фестиваль
- Летний спортивный фестиваль
- Спортивный фестиваль на острове
- Детский фестиваль

В период с 15 июня по 26 августа Rixos Premium Bodrum будет предоставлять полную концепцию «all-inclusive – all exclusive». До и после указанных дат, отель будет работать по несколько упрощённой концепции.
Rixos Premium Bodrum оставляет за собой право вносить изменения в концепцию без предварительного предупреждения третьих лиц и компаний.

RIXY
KIDS CLUB
RIXY
KIDS CLUB

RIXY KIDS CLUB

Rixy Kids Club каждый день встречает наших маленьких гостей. Профессиональная команда с увлекательными программами, которые подарят детям радостные и незабываемые впечатления.

Ежедневно : 10:00 - 23:00

возрастные группы

0 - 3 года : Happy Babies
4 - 7 лет : Groovy Kids
8 -12 лет : Indigo Kids
13 - 16 лет: Teen Age

Мягкая игровая комната предназначена для детей от 0 до 4 лет, где они развлекаются под присмотром родителей.
*Услуги няни платные.

Детская зона и Подростковая зона

Работа Rixy Kids Club может быть изменена или отменена в зависимости от погодных условий.

В период с 15 июня по 26 августа Rixos Premium Bodrum будет предоставлять полную концепцию «all-inclusive – all exclusive». До и после указанных дат, отель будет работать по несколько упрощённой концепции.
Rixos Premium Bodrum оставляет за собой право вносить изменения в концепцию без предварительного предупреждения третьих лиц и компаний.

RIXY KIDS CLUB

Занятия

Креативные мастер классы	Мастерская слайма	Творческая мастерская	Мастерская игрушек
Спортивные игры	Rixy Музыкальный вызов	Свечная мастерская	Play Dough
Игровая приставка	Детское шоу	Антистрессовая игрушка	Класс Орфа
Аквагрим	Rixy дискотека	Rixy Садоводство	Холст Мастерская
Rixy Детское Шоу	Rixy Шеф-повар Пицца	Рисование 3D-ручкой	Оригами
Интерактивные игры	Мастерская Лего	Живопись	Текстильная Живопись
Rixy кино	Коктейльная мастерская	Настольные игры	Живопись по дереву
Научная мастерская	Rixy Шеф-повар Маффины/Вафли	Игры с шарами	Игры в бассейне

Услуги Rixy Kids Club могут меняться в зависимости от погодных условий.

В период с 15 июня по 26 августа Rixos Premium Bodrum будет предоставлять полную концепцию «all-inclusive – all exclusive». До и после указанных дат, отель будет работать по несколько упрощённой концепции.
Rixos Premium Bodrum оставляет за собой право вносить изменения в концепцию без предварительного предупреждения третьих лиц и компаний.

EXCLUSIVE
SPORTS CLUB

EXCLUSIVE SPORTS CLUB

ЕЖЕДНЕВНЫЕ СПОРТИВНЫЕ ЗАНЯТИЯ

Кроссфит	Paddling	Аква Сайкл
Групповой Сайкл	Табата	Флай-йога
Аква фитнес	Аква бокс	Звуковая медитация
Killer Abs	Аква прыжки	Crazy Abs
Пилатес	Мастер трайнерс	Спорт зал
Йога	Зумба Фитнес	TRX-тренировка

Платно

Освещение теннисного корта и частные занятия	Частные занятия

FEEL THE VIBE
KEEP THE ENERGY UP!

*Фитнес-центр открыт с 08:00 до 20:00.
Крытый бассейн и фитнес доступны для гостей в возрасте от 16 лет.

В период с 15 июня по 26 августа Rixos Premium Bodrum будет предоставлять полную концепцию «all-inclusive – all exclusive». До и после указанных дат, отель будет работать по несколько упрощённой концепции.
Rixos Premium Bodrum оставляет за собой право вносить изменения в концепцию без предварительного предупреждения третьих лиц и компаний.

EXCLUSIVE SPORTS ДЛЯ ДЕТЕЙ

EXCLUSIVE SPORTS FOR KIDS

ДЕТСКИЙ СПОРТИВНЫЕ ЗАНЯТИЯ

Зумба	Футбол	Банджи-муха	Флай-йога
Йога	Аква прыжки	Бокс	Прыжки Фитнес
Фит Мат	TRX	Плавание	Теннис
	Кроссфит	Табата	

В период с 15 июня по 26 августа Rixos Premium Bodrum будет предоставлять полную концепцию «all-inclusive – all exclusive». До и после указанных дат, отель будет работать по несколько упрощённой концепции.

Rixos Premium Bodrum оставляет за собой право вносить изменения в концепцию без предварительного предупреждения третьих лиц и компаний.

ANJANA
SPA

ANJANA SPA

УСЛУГИ

- Чайная гостиная
- Зона отдыха
- Турецкий Хамам
- Паровая комната
- Сауна
- Полукрытый бассей

ДОПОЛНИТЕЛЬНЫЕ УСЛУГИ

- VIP хамам
- Хамам и спа услуги
- Специальные спа-пакеты
- Парикмахер, маникюр и педикюр
- Уход за телом и массаж лица
- Традиционный турецкий пенный массаж
- Дерматологическая практика

***** Спа-центр обслуживает гостей в возрасте от 16 лет. Крытый бассейн и фитнес доступны для гостей в возрасте от 16 лет.
*Использование всех общественных и частных зон в спа-салоне ограничено количеством людей, и требуется предварительное бронирование.

В период с 15 июня по 26 августа Rixos Premium Bodrum будет предоставлять полную концепцию «all-inclusive – all exclusive». До и после указанных дат, отель будет работать по несколько упрощённой концепции.
Rixos Premium Bodrum оставляет за собой право вносить изменения в концепцию без предварительного предупреждения третьих лиц и компаний.

ЗАМЕТКИ

В соответствии с концепцией гостиницы, заезд в номер осуществляется после 14.00, а выезд до 12.00.
Ранняя регистрация заезда и поздний отъезд возможны при наличие возможности в отеле и за дополнительную плату.

Согласно Закона №4207 «О потреблении табака и табачных изделий», курить сигареты и кальян в закрытых помещениях запрещено.

Часы работы объектов, расположенных на открытом воздухе (рестораны и бары), начало развлекательных программ и места обслуживания могут быть изменены или отменены в зависимости от погодных условий.

Пирс, пляж и бассейны предоставляют сервис в зависимости от погодных условий.

Перед публикацией информации о гостинице в любых СМИ (каталог, журнал, реклама и т.д.), необходимо получить одобрение администрации отеля. Ответственность за информацию, опубликованную в любом документе, без получения одобрения гостиницы, несет организация, распространяющая эту информацию. Гостиница не несет ответственности за возможные ошибки.

Руководство гостиницы вправе вносить изменения или аннулировать информацию о гостинице.

Проживание с домашними животными запрещено.

В соответствии с решениями, опубликованными Министерством внутренних дел, Министерством туризма и Министерством здравоохранения, в рамках новой практики обязательных процедур, которые должны соблюдаться ввиду пандемии, наш отель оставляет за собой право вносить необходимые изменения в концепцию.

В период с 15 июня по 26 августа Rixos Premium Bodrum будет предоставлять полную концепцию «all-inclusive – all exclusive». До и после указанных дат, отель будет работать по несколько упрощённой концепции.
Rixos Premium Bodrum оставляет за собой право вносить изменения в концепцию без предварительного предупреждения третьих лиц и компаний.

СЕРТИФИКАТЫ

Управление качеством

Управление окружением

Сертификация системы безопасности пищевых продуктов FSSC 22000 V 5.1

Управление охраной труда и промышленной безопасностью 2018

Сертификат «Green Key»

Безопасность плавания и зоны плавания Безопасность и правила

Управление жалобами 2018 Удовлетворенность клиентов / Рассмотрение жалоб

Сертификат безопасного туризма

Сертификат «Голубой флаг»

В период с 15 июня по 26 августа Rixos Premium Bodrum будет предоставлять полную концепцию «all-inclusive – all exclusive». До и после указанных дат, отель будет работать по несколько упрощённой концепции.
Rixos Premium Bodrum оставляет за собой право вносить изменения в концепцию без предварительного предупреждения третьих лиц и компаний.

RIXOS
PREMIUM BODRUM
rixos.com